

도보



제1057호. 2022. 6. 24.(금)

도보는 공문서로서의 효력을 갖는다.



목 차

훈 령

제408호 제주특별자치도 정보보안업무규정 일부개정규정 3

고 시

제2022-152호 자연환경보전·이용시설 설치계획 고시(강정습지 생태공원 특화사업) 4

공 고

제2022-2392호 항만개발사업 실시계획공고 9

제 주 시

제주시 고시 제2022-293호 비 관리청 공공하수도 공사시행 고시(제주시 구좌읍 세화리 799-3 일원) 14

제주시 고시 제2022-294호 하천점용허가 고시 15

제주특별자치도보 제1057호

2022년 6월 24일(금요일)

훈 령

제주특별자치도 정보보안업무규정(지침)을 다음과 같이 발령한다.

제주특별자치도지사 권한대행
행정부지사 구만섭

2022년 6월 24일

제주특별자치도훈령 제408호

제주특별자치도 정보보안업무규정 일부개정규정

제주특별자치도 정보보안업무규정 일부를 다음과 같이 개정한다.

제2조 중 “「제주특별자치도 행정기구 설치 조례 및 정원 조례」”를 “「제주특별자치도 행정기구 설치 및 정원 조례」”로 한다.

제41조의2를 다음과 같이 신설한다.

제41조의2(지정 단말기를 통한 온라인 유지보수) ① 지정된 단말기를 통해 유지보수할 때 행정기관의 장이 필요하다고 판단하고 용역 업체가 다음 각 호에 따른 보안대책에 서면으로 동의하는 경우 행정기관의 장은 제41조제5항에 따라 용역업체에게 내부망을 포함하여 소관 정보시스템(보안 및 네트워크장비는 제외한다)에 대하여 인터넷을 통한 온라인 유지보수를 허용할 수 있다.

1. 지정된 장소에 설치되어 지정된 단말기에서만 접속 및 해당 단말기에 대한 접근인원 통제
2. 지정 단말기는 제3호에 따른 온라인 용역 통제시스템 접속 전용(專用)으로 운용하고 다른 목적의 인터넷 접속은 차단
3. 발주기관 내 온라인 용역 통제시스템을 경유하여 유지보수 대상 정보시스템에 접속하는 등 소통구간 보호·통제
4. 접속사실이 기록된 로그기록을 1년 이상 보관
5. 유지보수 계약 시행일로부터 종료 후 30일이 경과하는 날까지의 기간 중에 발주기관의 정기 또는 수시 보안점검(불시 점검을 포함한다) 수검
6. 그 밖의 국가정보원장이 배포한 「국가·공공기관 용역업체 보안관리 가이드라인」에서 제시된 온라인 유지보수에 관련된 보안대책의 준수

② 제1항제2호 및 제3호에도 불구하고 온라인 용역 통제시스템이 구축되지 않은 행정기관의 장은 온라인 유지보수를 즉시 실시하지 않고서는 기관 업무수행에 현저한 손해가 있다고 예상되는 경우에는 인터넷망 정보시스템에 한정하여 직접 접속하는 온라인 유지보수를 일시적으로 허용할 수 있다.

③ 그 밖의 정보시스템 온라인 유지보수 보안과 관련한 사항은 제41조를 준용한다.

제57조제2항에 제3호 및 제4호를 각각 다음과 같이 신설한다.

3. 기관 인터넷망에 위치한 서버 및 서버에서 구동되는 가상 PC
4. 제40조제2항제4호에 따른 방법을 통해 접속할 수 있는 내부망 서버 및 서버에서 구동되는 가상 PC

제58조의2에 제3항 및 제4항을 각각 다음과 같이 신설한다.

제주특별자치도보 제1057호

2022년 6월 24일(금요일)

③ 행정기관의 장은 다음 각 호의 구분에 따라 상용 소프트웨어에 탑재된 영상회의 서비스를 이용할 수 있다.

1. 비공개 업무자료를 취급하거나 회의 내용이 비공개 업무자료에 준하다고 판단할 경우: 영상·음성·업로드 데이터가 국내 서버로만 전송되는 상용 영상회의 소프트웨어(이하 “국내 영상회의 솔루션”이라 한다)를 활용
2. 공개 업무자료를 취급하거나, 회의 내용이 공개 업무자료에 준하다고 판단할 경우: 국내 영상회의 솔루션 또는 그 밖의 영상회의 소프트웨어를 활용

④ 제3항제1호에도 불구하고 행정기관의 장은 다음 각 호의 어느 하나에 해당하는 경우에는 국가정보원장과 협의하여 국내 영상회의 솔루션 외의 소프트웨어를 일시적 또는 정기적으로 활용할 수 있다.

1. 안보·국익상 필요한 외국기관(외국군을 포함한다)과의 영상회의시에 상대방이 국내 영상회의 솔루션을 활용할 수 없거나, 상대방이 국내 영상회의 솔루션 외의 소프트웨어 활용을 제안할 경우
2. 정책자문 등의 목적으로 민간인과 영상회의시에 상대방이 국내 영상회의 솔루션을 활용할 수 없는 경우

제62조에 제6항을 다음과 같이 신설한다.

⑥ 도지사는 제주특별자치도내 지방공기업 및 출자출연기관의 사이버공격정보를 수집·분석·대응 할 수 있는 통합보안관제플랫폼을 구축운영 할 수 있다.

부칙

이 규정은 발령한 날부터 시행한다.

고 시

제주특별자치도 고시 제2022 -152호

자연환경보전·이용시설 설치계획 고시

(강정습지 생태공원 특화사업)

「자연환경보전법」 제38조 및 동법 시행규칙 제24조에 따라 자연환경보전·이용시설(강정습지 생태공원 특화사업)의 설치에 관한 계획을 아래와 같이 고시합니다.

2022년 6월 22일

제주특별자치도지사

1. 사업내용

- 위 치: 제주특별자치도 서귀포시 강정동 4944번지 일원
- 사업면적: 약 36,000㎡
- 사업기간: 2022년 ~ 2025년
- 사업내용: 생태공원 탐방센터, 체험학습 탐방로, 습지복원 등
- 시 행 자: 제주특별자치도

2. 시설의 배치·구조 및 형태에 관한 도면

제주특별자치도보 제1057호

2022년 6월 24일(금요일)

- [붙임1] 자연환경보전·이용시설 설치계획도 참조
- 3. 시설설치가 주변 환경에 미치는 영향 및 관리대책
 - 각 공간의 조성 시 기존 지형을 최대한 활용하되, 불가피하게 절·성토가 필요한 지역은 가급적 계획 공간 내 절·성토 이동에 의해 해결
 - 부지정지계획은 자연식생지를 가급적 피해서 수립하고, 기존 수목, 표토 등의 자연환경인지에 대한 변경을 최소화 하여 조성
 - 절토 및 성토 시 발생하는 비탈면의 경사는 주변 자연환경과의 상관성 및 부지의 안전성을 도모하고, 부지 내 우수 및 배수를 고려하여 조성
 - 기타 자세한 관리계획은 제주특별자치도 환경정책과 비치·열람
- 4. 시설의 운영 및 유지관리대책: 직접운영
 - ※ 사업조성: 제주특별자치도지사, 운영·관리: 서귀포시 협의예정
- 5. 편입토지 조서
 - [붙임2] 자연환경보전·이용시설 설치계획도 참조
- 6. 기타 본 사업에 대한 관계도서 및 세부사업계획은 제주특별자치도 환경정책과(☎ 064-710-6043)에 비치된 관계도서를 열람하시기 바랍니다.

제주특별자치도보 제1057호

2022년 6월 24일(금요일)

[붙임1] 자연환경보전·이용시설 설치계획도



제주특별자치도보 제1057호

2022년 6월 24일(금요일)

[붙임2] 편입토지조서

번호	소재지		지적 (㎡)	지목	편입 면적	단위	소유자		소유권이외의 권리관계		비고
	리, 동	지번					성명	주소	성명	주소	
1	강정동	4914	506	답	506	㎡	황*하	대전 서구 둔산동			
2	강정동	5029	172	답	172	㎡	황*하	대전 서구 둔산동	주식회사 국**행	서울 중구 남대문로	근저당
3	강정동	4915	268	답	268	㎡	황*하	대전 서구 둔산동			
4	강정동	5028-1	446	답	446	㎡	황*하	대전 서구 둔산동	주식회사 국**행	서울 중구 남대문로	근저당
5	강정동	4916	321	답	321	㎡	황*하	대전 서구 둔산동	주식회사 국**행	서울 중구 남대문로	근저당
6	강정동	4917	341	답	341	㎡	황*하	대전 서구 둔산동	주식회사 국**행	서울 중구 남대문로	근저당
7	강정동	4930	701	답	701	㎡	고희수 외1인	일본국 동경도 북구 서가원			
8	강정동	4924	503	답	503	㎡	고희수	일본국 동경도 북구 서가원			
9	강정동	4931	301	답	301	㎡	고*수 외 5인	일본국 동경도 북구 서가원			
10	강정동	4921	1,365	답	1,365	㎡	이*춘	서울특별시 용산구	주식회사 국**행	서울 중구 남대문로	근저당
11	강정동	4922	1,160	답	1,160	㎡	이*춘	서울특별시 용산구	주식회사 국**행	서울 중구 남대문로	근저당
12	강정동	4923-1	1,329	답	1,329	㎡	이*춘	서울특별시 용산구	주식회사 국**행	서울 중구 남대문로	근저당
13	강정동	4934	1,385	전	1,385	㎡	손*선	부산광역시 해운대구			
14	강정동	4936	546	답	546	㎡	강*석	서울특별시 관악구			
15	강정동	4935	542	답	542	㎡	강*석	서울특별시 관악구			
16	강정동	4943	1,547	답	1,547	㎡	정*자	서귀포시 송반천로			
17	강정동	4918	169	답	169	㎡	복**생	서귀포시 강정동			
18	강정동	4992-1	655	도	655	㎡	박시남 외 5인	서귀포시 용흥로	농**행주식회사	서울특별시 중구	근저당
19	강정동	4992	2,116	전	2,116	㎡	이*주	경기도 구리시 장자호수길	농**행주식회사	서울특별시 중구	근저당
20	강정동	4928	878	대	878	㎡	이*태	서귀포시 이어도로	농**행주식회사	서울특별시 중구	근저당
21	강정동	4926-1	721	답	721	㎡	양*림	제주시 천수로9길			

제주특별자치도보 제1057호

2022년 6월 24일(금요일)

번호	소재지		지적 (㎡)	지목	편입 면적	단위	소유자		소유권이외의 권리관계		비고
	리, 동	지번					성명	주소	성명	주소	
22	강정동	4929	616	답	616	㎡	왕*희	제주시 신설로	농**행주식회사	서울특별시 중구	근저당
23	강정동	4944	1,262	답	1,262	㎡	김*선	서귀포시 중앙로	농**행주식회사	서울특별시 중구	근저당
24	강정동	4927	594	답	594	㎡	정*	제주시 서광로29길			
25	강정동	4979	5,984	답	5,984	㎡	김*섭	서울특별시 광진구 광나루로56길			
26	강정동	4994-1	512	답	512	㎡	윤*필	서귀포시 말질로 150번길	하****금고	서귀포시 하원로	근저당
27	강정동	4993-3	1,110	답	1,110	㎡	조*인	성남시 분당구 이매동			
28	강정동	4993-7	713	답	713	㎡	이*주	경기도 구리시 장자호수길	농**행주식회사	서울특별시 중구	근저당
29	강정동	4969	1,926	전	1,926	㎡	최*빈	서울특별시 강동구 고덕로	농**행주식회사	서울특별시 중구	근저당
30	강정동	4972	2,688	전	2,688	㎡	박*남	서귀포시 용흥로			
31	강정동	4974-2	135	답	135	㎡	박*진	서귀포시 검은여로(보목동)			
32	강정동	4991	473	답	473	㎡	강*희	경기도 성남시 분당구	김*경	경주시 황성동	근저당
33	강정동	4972-3	24	전	24	㎡	제주특별자치도 (서귀포시건설과)				
34	강정동	4972-4	109	전	109	㎡	제주특별자치도 (서귀포시건설과)				
35	강정동	4969-2	279	전	279	㎡	제주특별자치도 (서귀포시건설과)				
36	강정동	4969-3	100	답	100	㎡	기획재정부				
37	강정동	4969-1	55	답	55	㎡	기획재정부				
38	강정동	5661	1,874	도	182	㎡	건설부 (국토교통부)				
39	강정동	5632-4	1,727	구	617	㎡	농림축산식품부				
소계			36,063		33,261	㎡		-			

제주특별자치도보 제1057호

2022년 6월 24일(금요일)

공 고

제주특별자치도 공고 제2022-2392호

항만개발사업 실시계획공고

“화순항 진입도로 개설공사”에 대하여 「항만법」 제10조제1항 및 같은 법 시행령 제17조에 따라 항만개발사업 실시계획을 수립하고 아래와 같이 공고합니다.

2022년 06월 22일

제주특별자치도지사

1. 항만개발사업 시행자의 성명 및 주소
 - (가) 성 명 : 제주특별자치도지사
 - (나) 주 소 : 제주특별자치도 제주시 문연로 30
2. 항만명 및 항만개발사업의 종류
 - (가) 항만명 : 화순항
 - (나) 항만개발사업의 종류 : 도시계획시설(교통 시설:도로)
3. 항만개발사업의 목적
 - 화순항 진입도로 개설공사를 통하여 항만 및 도로이용자 편의를 제공하고 물류비용 절감에

- 기여함은 물론 지역간 균형발전을 도모
4. 항만개발사업의 장소·규모·기간 및 방법
 - (가) 장소 : 제주특별자치도 서귀포시 안덕면 화순리 1841 일원
 - (나) 규모 : 도로개설(폭 25m, 연장 575m)
[대로3-5-1호선, 중로3-5-4호선]
 - (다) 기간 : 착공일로부터 36개월
 - (라) 방법 : 전자입찰 계약을 통한 전문 시공업체 선정·시공
 5. 수용하거나 사용할 토지, 물건 또는 권리의 세부목록 : [붙임1] 참조
 6. 도시관리계획 결정(변경) 및 지형도면 승인 : [붙임2] 참조
 7. 기타사항 : 관계도서는 제주특별자치도 해양수산국 해운항만과(064-710-6486)에 비치하고 이해관계인에게 보입니다.(관계도서 게재 생략)

[붙임1]

수용하거나 사용할 토지, 물건 또는 권리의 세부목록

○ 토지 세부목록

일련번호	소재지	지번		지목	면적(㎡)		토지소유자		관계인		권리종류내용
		당초지번	편입지번		공부상면적	편입면적	성명 또는 명칭	주소	성명 또는 명칭	주소	
1	안덕면 화순리	865-1	865-4	전	3,418	844	손**	서울특별시 서초구 ***			
2	안덕면 화순리	865-2	865-5	대	251	31	손**	서울특별시 서초구 ***			
3	안덕면 화순리	866-1	866-3	전	1,749	1,118	고**	남제주군 안덕면 ***			
4	안덕면 화순리	1021	1021-2	과수원	1,391	88	노**	제주특별자치도 서귀포시 ***	**주식회사	서울특별시 중구 ***	근저당권
5	안덕면 화순리	1841-1	1841-1	도로	506	115	지**	제주특별자치도 서귀포시 ***			
6	안덕면 화순리	1841-2	1841-7	전	1,238	828	김**	제주특별자치도 서귀포시 ***			
7	안덕면 화순리	1854-1	1854-3	전	1,332	1,234	지**	전라남도 순천시 ***			
8	안덕면 화순리	1855	1855-1	전	1,369	123	김**(1/4)	경기도 군포시 ***			
							최**(1/4)	서울특별시 서초구 ***			

제주특별자치도보 제1057호

2022년 6월 24일(금요일)

일련 번호	소재지	지번		지목	면적(m ²)		토지소유자		관계인		
		당초지번	편입지번		공부상 면적	편입 면적	성명 또는 명칭	주소	성명 또는 명칭	주소	권리 종류 내용
9	안덕면 화순리	1890	1890-2	임야	934	8	** 마을회	제주특별자치도 서귀포시 ***			
10	안덕면 화순리	1904	1904-2	전	992	321	공**(1/2)	서울특별시 강남구 ***			
							서**(1/2)	광주광역시 북구 ***			
11	안덕면 화순리	1904-1	1904-3	전	1,223	967	서**(18/37)	서울특별시 서초구 ***			
							이**(19/37)	제주특별자치도 제주시 ***			
12	안덕면 화순리	1905	1905-1	임야	2,572	1,060	박**	제주특별자치도 서귀포시 ***	** 주식회사	서울특별시 중구 ***	근저 당권
13	안덕면 화순리	1906	1906	묘지	43	43	국 (기획재정부)				
14	안덕면 화순리	1907	1907-1	전	2,506	89	박**	제주특별자치도 서귀포시 ***	** 주식회사	제주특별자치도 서귀포시 ***	근저 당권
15	안덕면 화순리	1907	1907-2	전	2,506	420	박**	제주특별자치도 서귀포시 ***	** 주식회사	제주특별자치도 서귀포시 ***	근저 당권
16	안덕면 화순리	1908	1908-1	전	873	9	박**	제주특별자치도 서귀포시 ***	** 주식회사	제주특별자치도 서귀포시 ***	근저 당권
17	안덕면 화순리	1909	1909-1	과수 원	1,987	1,833	박**	제주특별자치도 서귀포시 ***	주식회사 **	경기도 남양주시 ***	근저 당권
18	안덕면 화순리	1916	1916-3	전	4,165	2,992	주**	서울특별시 강남구 ***			
19	안덕면 화순리	1917-2	1917-4	전	1,745	112	김**(1/2)	제주특별자치도 서귀포시 ***			
							박**(1/2)	제주특별자치도 서귀포시 ***			
20	안덕면 화순리	1928	1928	도로	81,953	1,604	국 (국토교통부)				

○ 물건 세부목록

일련 번호	소재지	지번		물건의 종류	구조 및 규격	수량			물건소유자	
		당초지번	편입지번			당초수 량	편입수 량	단위	성명 또는 명칭	주소
1	안덕면 화순리	865-1	865-4	울타리	안덕면기동, 섬유구물망 37mL*H2m	1	1	식	손**	서울특별시 서초구 ***
2	안덕면 화순리	867	867-1	분묘#3	유연단장	1	1	기	소유자미상	
				산담(분묘#3)	겹담 W1.2xL33.8xH1m	1	1	식		
3	안덕면 화순리	1021	1021-2	감귤나무	R0.15~0.25 H2.2m	6	6	주	노**	제주특별자치도 서귀포시 ***
				삼나무	R0.5 H7m	4	4	주		
				수도설비	계량기포함	1	1	식		
				바닥포장	콘크리트 1m ²	1	1	식		
4	안덕면 화순리	1841-1	1841-1	입간판	-	1	1	식	소유자미상	
				가로수(후박나무)	R0.6 H6m	11	11	주	지**	제주특별자치도 서귀포시 ***
5	안덕면 화순리	1841-2	1841-7	메시펜스	25.4mL*1.2mH	1	1	식	김**	제주특별자치도 서귀포시 ***
				철재출입문	4.1mL*1.2mH	1	1	식		
				석축	33mL*0.5~1.4mH*0.5W	1	1	식		
				후박나무	R0.6 H6m	8	8	주		
6	안덕면 화순리	1854-1	1854-3	삼나무(小)	R0.42 H6m	9	9	주	지**	전라남도 순천시 ***
				삼나무(大)	R0.7 H6m	17	17	주		
				감귤나무	R0.15~0.25 H2.2m	195	195	주		
				팬나무	R0.7 H4.5m	1	1	주		
				구름비나무	R0.15 H3m	3	3	주		
				삼나무1	R0.2~30 H3m	11	11	주		
				삼나무2	R0.4 H8m	23	23	주		
삼나무3	R0.45~0.6 H8m	14	14	주						

제주특별자치도보 제1057호

2022년 6월 24일(금요일)

일련 번호	소재지	지번		물건의 종류	구조 및 규격	수량		단위	물건소유자	
		당초지번	편입지번			당초 수량	편입 수량		성명 또는 명칭	주소
7	안덕면 화순리	1855	1855-1	감귤나무	R0.15~0.25 H2.2m	20	20X2/4	주	권**	서울특별시 강남구 ***
				감귤나무	R0.15~0.25 H2.2m	20	20X1/4	주	김**	경기도 군포시 ***
				감귤나무	R0.15~0.25 H2.2m	20	20X1/4	주	최**	서울특별시 서초구 ***
8	안덕면 화순리	1893	1893-2	농업용수인입관	Ø25mm*10mL + 20mL (매설)	1	1	식	고**	충청남도 아산시 ***
				간이전주	차단기, 계량기포함	1	1	식		
9	안덕면 화순리	1901-1	1901-3	분묘#1	유연단장	1	1	기	소유자미상	
				산담(분묘#1)	겹담 W1.1xL14.2xH0.9m	1	1	식		
				비석(분묘#1)	고씨묘 W0.34xB0.2xH0.9m	1	1	기		
				피라칸사스(분묘#1)	W2.7 H3m	1	1	주		
10	안덕면 화순리	1904	1904-2	천선과나무	R0.3 H2.5m	1	1X1/2	주	공**	서울특별시 강남구 ***
				개산초나무	R0.15 H1.5m	1	1X1/2	주		
				멀구슬나무1	R0.55 H4.5m	1	1X1/2	주		
				구름비나무1	R0.2 H0.6m	8	8X1/2	주		
				구름비나무2	R0.16~0.2 H2.5m	6	6X1/2	주		
				구름비나무3	R5cm H0.8m	4	4X1/2	주		
				멀구슬나무2	R5cm H2m	1	1X1/2	주		
				후박나무1	R5~8cm H1.5~2m	28	28X1/2	주		
				후박나무2	R0.15~0.25 H3m	12	12X1/2	주		
				후박나무3	R0.3~0.4 H4m	4	4X1/2	주		
				삼나무	R3~10cm H2~3.5m	56	56X1/2	주		
보리밥나무	R0.12 H1m	1	1X1/2	주						
10	안덕면 화순리	1904	1904-2	천선과나무	R0.3 H2.5m	1	1X1/2	주	서**	광주광역시 북구 ***
				개산초나무	R0.15 H1.5m	1	1X1/2	주		
				멀구슬나무1	R0.55 H4.5m	1	1X1/2	주		
				구름비나무1	R0.2 H0.6m	8	8X1/2	주		
				구름비나무2	R0.16~0.2 H2.5m	6	6X1/2	주		
				구름비나무3	R5cm H0.8m	4	4X1/2	주		
				멀구슬나무2	R5cm H2m	1	1X1/2	주		
				후박나무1	R5~8cm H1.5~2m	28	28X1/2	주		
				후박나무2	R0.15~0.25 H3m	12	12X1/2	주		
				후박나무3	R0.3~0.4 H4m	4	4X1/2	주		
				삼나무	R3~10cm H2~3.5m	56	56X1/2	주		
보리밥나무	R0.12 H1m	1	1X1/2	주						
11	안덕면 화순리	1904-1	1904-3	매실묘목	R5cm H0.7m	3	3	주	이**	제주특별자치도 제주시 ***
				감나무	R4~5cm H0.7m	3	3	주		
				왕대 추묘목	R4~5cm H0.7m	2	2	주		
				무화과나무	R8~10cm H1.2m	1	1	주		
				지주대1	H0.5(30ea)	1	1	식		
				지주대2	H1.5(64ea)	1	1	식		
				감귤묘목	R2cm H0.5m	55	55	주		
				좁참빗살나무	R0.3 H3m	1	1	주		
				구름비나무	R3cm H1m	2	2	주		
				후박나무	R3cm H1.2m	1	1	주		
예덕나무	R0.1 H2m	7	7	주						
팽나무	R0.2 H2.5m	1	1	주						
12	안덕면 화순리	1906	1906	분묘#2	유연단장	1	1	기	국 (기획재정부)	
				산담(분묘#2)	외담 L16.8xH1m	1	1	식		
13	안덕면 화순리	1907	1907-2	후박나무	R0.3 H3.5m	2	2	주	박**	제주특별자치도 서귀포시 ***

제주특별자치도보 제1057호

2022년 6월 24일(금요일)

일련 번호	소재지	지번		물건의 종류	구조 및 규격	수량		단위	물건소유자			
		당초지번	편입지번			당초 수량	편입 수량		성명 또는 명칭	주소		
14	안덕면 화순리	1909	1909-1	창고1	아연강관 샌드위치판넬 강판지붕 단층, 1.7*3.7m	1	1	식	박**	제주특별자치도 서귀포시 ***		
				창고2	목조 아연지붕 단층 0.7*3.5m	1	1	식				
				물탱크지지대	아연강관, 블록, 석조 1.2*2.1m	1	1	식				
				물탱크	PVC 1ton	1	1	개				
				농자재비품	1ton	1	1	식				
				물통	1ton(2ea)	1	1	식				
				육상용엔진	1.5*0.6*H0.7m	1	1	식				
				출입문	철재 2.6*H1.6m	1	1	식				
				감귤나무	R0.16~0.3 H2m	210	210	주				
				감귤묘목	R2cm H0.5m	1	1	주				
				예덕나무	R0.15 H2.5	1	1	주				
				후박나무1	R0.3 H3.5m	2	2	주				
				후박나무2	R0.5 H4m	1	1	주				
				후박나무3	R0.15 H3m	2	2	주				
				삼나무1	R0.15 H3m	2	2	주				
삼나무2	R0.2~0.3 H4.5m	2	2	주								
구실잣밤나무	R0.1 H2.5m	2	2	주								
구름비나무	R0.1 H2m	2	2	주								
15	안덕면 화순리	1910	1910-1	사철나무1	R5~12cm H2m	8	8X1/3	주	김**	울산광역시 울주군 ***		
				사철나무2	R15~25cm H3m	3	3X1/3	주				
				보리밭나무	R0.1 H1m	2	2X1/3	주				
				구름비나무	R0.0~0.15 H2m	17	17X1/3	주				
				후박나무	R5cm H0.6m	6	6X1/3	주				
				예덕나무	R5cm H2m	2	2X1/3	주				
				사철나무1	R5~12cm H2m	8	8X1/3	주			윤**	울산광역시 울주군 ***
				사철나무2	R15~25cm H3m	3	3X1/3	주				
				보리밭나무	R0.1 H1m	2	2X1/3	주				
				구름비나무	R0.0~0.15 H2m	17	17X1/3	주				
				후박나무	R5cm H0.6m	6	6X1/3	주				
				예덕나무	R5cm H2m	2	2X1/3	주				
16	안덕면 화순리	1916	1916-3	구름비나무	R15cm H2m	1	1	주	주**	서울특별시 강남구 ***		
				노루망	L250m H1.5m	1	1	식				
				보리밭나무	-	1	1	주				
				관수시설	주수관730mL	1	1	식				
				농업용수	외부(50mm) /내부(25mm)	1	1	식				
관수시설	주수관65mL	1	1	식								
17	안덕면 화순리	무지번	무지번	담장1(공유수면)	L10.7m(상단W0.6m, 하단W1.0m) H1.6m	1	1	식	소유자미상			
				담장2(공유수면)	L28m(상단W1.0m, 하단W1.5m) H4.1m	1	1	식	소유자미상			
				대문(공유수면)	알루미늄 L3.7m H2m	1	1	식	소유자미상			
				보리밭나무(공유수면)	R6~15cm H1m	7	7	주	소유자미상			
				탐방로계단(공유수면)	목재 L133 W125 H1.4m	1	1	식	소유자미상			
				배전반	철재 1.65x0.82 H1.3m	1	1	식	소유자미상			
				수도계량기	수도계량기	1	1	식	소유자미상			

제주특별자치도보 제1057호

2022년 6월 24일(금요일)

[붙임2]

도시관리계획 결정(변경) 및 지형도면 승인

1. 도시관리계획 결정(변경) 및 지형도면 승인조서

구분	규 모				기능	연장 (m)	기점	종점	사용 형태	주요 경과지	최초 결정일	비고
	등급	류별	번호	폭원 (m)								
기정	대로	3	5-1	25	주간선 도로	1,110	대1-5-2 화순리 1990	화순향 화순리 1912	일반 도로	-	1980.12.18.	
변경	대로	3	5-1	25	주간선 도로	1,110	대1-5-2 화순리 1990	화순향 화순리 1912	일반 도로	-	1980.12.18.	선형 변경
기정	중로	3	5-4	12	집산도 로	890	대3-5-1 화순리 1911	중2-5-3 사계리 3634	일반 도로		제고 제2010-25 (2010.3.8.)	
변경	중로	3	5-4	12	집산도 로	890	대3-5-1 화순리 1911	중2-5-3 사계리 3634	일반 도로		제고 제2010-25 (2010.3.8.)	선형 변경

2. 변경사유서

변경전 도로명	변경후 도로명	변경내용	변경사유
안덕 대로 3-5-1	안덕 대로 3-5-1	<ul style="list-style-type: none"> 연장 1,100m, 폭 25m 면적 : 28,045㎡ ⇒ 28,140㎡ 증)95㎡ 	<ul style="list-style-type: none"> 현장 여건 반영하여 도로 선형 변경 (경미한 변경)
안덕 중로 3-5-4	안덕 중로 3-5-4	<ul style="list-style-type: none"> 연장 890m, 폭 12m 면적 : 11,047㎡ ⇒ 11,043㎡ 감)4㎡ 	<ul style="list-style-type: none"> 현장 여건 반영하여 도로 선형 변경 (경미한 변경)

제주특별자치도보 제1057호

2022년 6월 24일(금요일)

제 주 시

제주시 고시 제2022-293호

비 관리청 공공하수도 공사시행 고시

하수도법 제16조 및 동법 시행령 제12조의 규정에 의하여 비 관리청 공공하수도 공사시행 사항을 다음과 같이 고시합니다.

2022. 6. 22.

제 주 시 장

비 관리청 공공하수도 공사 시행

시 행 자	법 인 명	
	대 표 자	정 찬 *
	등록번호 (생년월일)	1978-04-25
	주 소	대구광역시 동구금호강변로3길 2*
시 행 목 적	해당 토지 일원 건축물에서 발생 오수를 처리하기 위한 오수관로 신설	
시 행 지 역	제주시 구좌읍 세화리 799-3 일원	
공공하수도 규모	오수관로(D200) L=29m, 맨홀 1개소	
공 사 기 간	2022. 6월 ~ 2022. 12월	

※ 기타 자세한 사항은 제주시청 상하수도과(TEL 064-728-7485)로 문의하여 주시기 바랍니다.

위 치 도

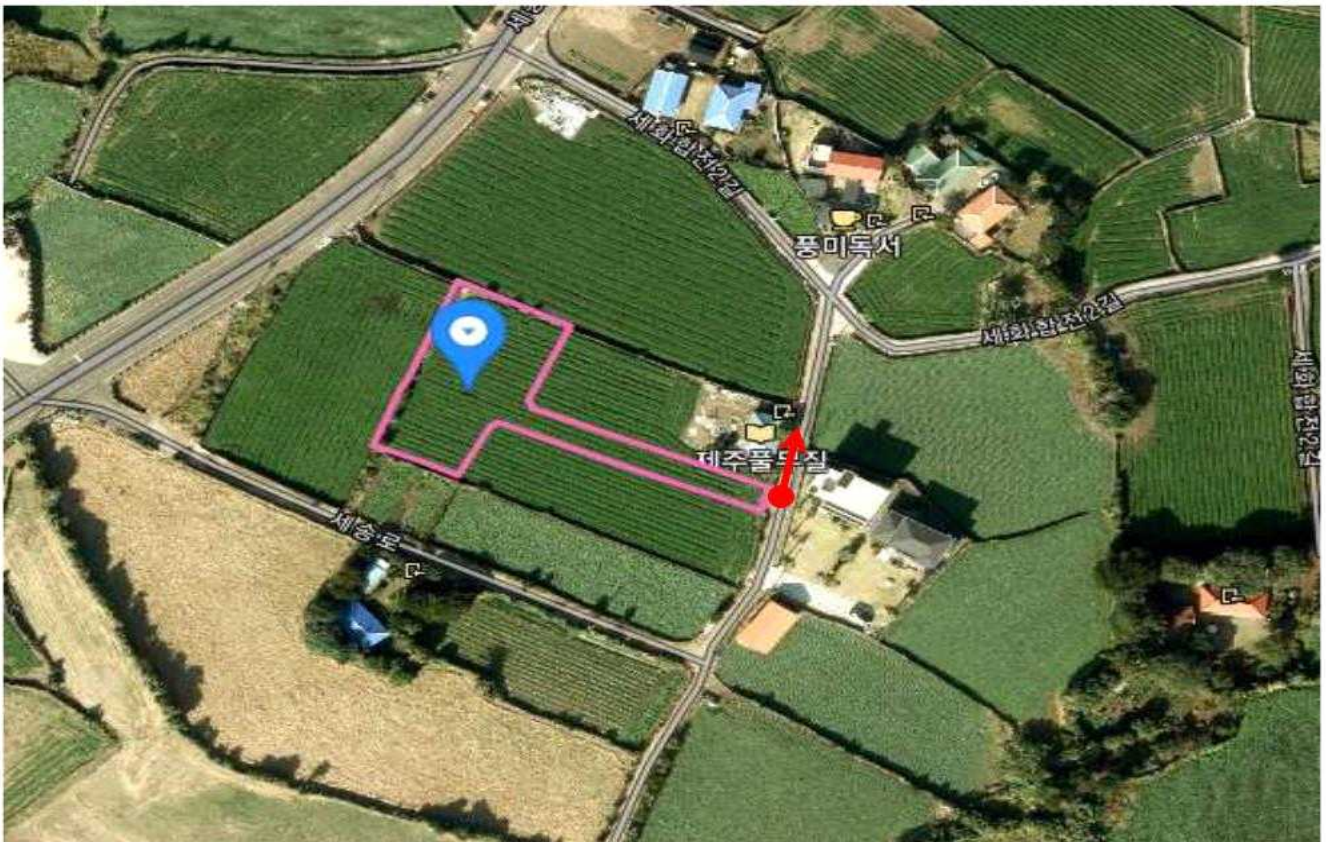

제주특별자치도보 제1057호

2022년 6월 24일(금요일)

제주시 고시 제2022-294호

하천점용허가 고시

「하천법」 제33조 및 「제주특별자치도 하천 및 소하천 관리 조례」 제10조에 따라 하천점용허가를 하였기에 「하천법」 시행령 제38조 및 「제주특별자치도 하천 및 소하천 관리 조례」 제10조 제3항에 따라 하천점용허가 처리사항을 아래와 같이 고시합니다.

2022. 6. 23.

제 주 시 장

□ 하천점용허가 내용

허가번호	허가년월일	점용목적	하천명	점용위치	점용면적	점용기간	피허가자	주소	비고
2022-35	2022 6 22	토지의 점용	산지천	제주시 일도일동 1481-3번지 선	38㎡	2022. 1. 12 ~ 2027. 1. 11.	김○영	제주시 중앙로13길	
2022-36	2022 6 22	토지의 점용	산지천	제주시 일도일동 1481-3번지 선	38㎡	2022. 1. 12 ~ 2027. 1. 11.	김○용	인천광역시 연수구 만우금로83번길	
2022-37	2022 6 22	토지의 점용	산지천	제주시 건입동 1337-9번지 일원	500㎡	2022 7. 1.	건입동장	제주시 만덕로	
2022-38	2022 6 22	공작물의 신축	삼수천	용강동 690번지, 1768번지	5㎡	2022 6 22 시설물 준치 시	제주시 농정과장	제주시 광양9길	
2022-39	2022 6 22	공작물의 신축	독사천	삼도이동 1227-7번지	2㎡	2022 6 22 시설물 준치 시	제주동부경찰서장	제주시 동광로	